

CONSILIUL JUDEȚEAN BRĂILA

Școala Populară de Arte și Meserii "Vespasian Lungu" Brăila

Anexa nr.1

la HCJ nr

R din 28.05.2026

ORGANIGRAMA

ȘCOLII POPULARE DE ARTE ȘI MESERII "VESPASIAN LUNGU" BRĂILA

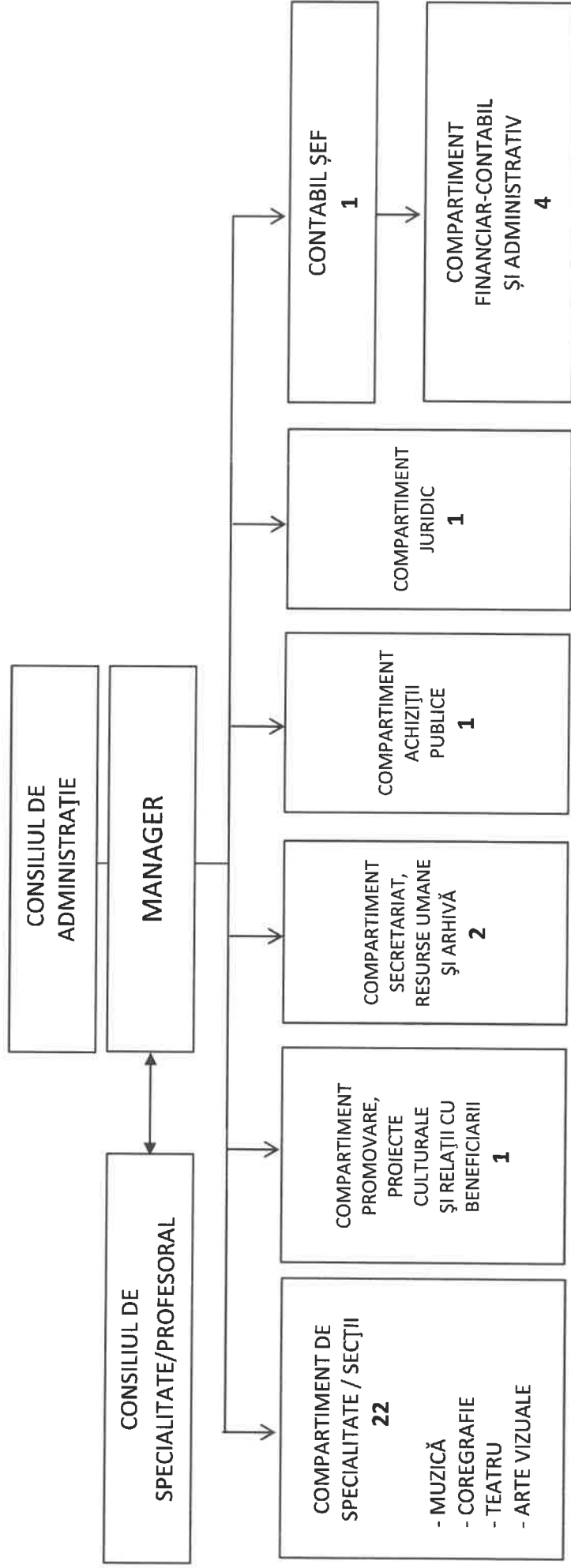

ȘCOALA POPULARĂ DE ARTE ȘI MESERII "VESPASIAN LUNGU" BRĂILA

Manager

Geanina Valentina ONODI



TOTAL POSTURI	EXECUȚIE	
	CONDUCERE	Administrative
33	22	9



Școala Populară de Arte și Meserii VESPASIAN LUNGU

str. Mărășești nr. 1, Brăila, 810025 ☎ 0239/61.21.04 📄 C.U.I. 5217567
✉ vespasianlungu@yahoo.com 🌐 www.vespasianlungu.ro



Anexa nr.2

la HCJ nr...*82*..... din *28.05*.....2026

Statul de funcții al Școlii Populare de Arte și Meserii „Vespasian Lungu” Brăila

Nr. Crt.	MICROSTRUCTURA	Funcție de conducere	Funcție de execuție	Grad/ treaptă	Nivelul studiilor	Obs.
0	col.1	col. 2	col.3	col. 4	col.5	col.6
1	MANAGER	Manager	X	II	S	
2	CONTABIL ȘEF	Contabil Șef	X	II	S	
3	COMPARTIMENT FINANCIAR - CONTABIL ȘI ADMINISTRATIV	X	Expert	I	S	
4		X	Expert	I	S	
5		X	Referent de specialitate	I	S	
6		X	Îngrijitor	-	G	
7	COMPARTIMENT PROMOVARE, PROIECTE CULTURALE ȘI RELAȚII CU BENEFICIARII	X	Referent	debutant	S	
8	COMPARTIMENT SECRETARIAT, RESURSE UMANE ȘI ARHIVĂ	X	Referent de specialitate	I	S	
9		X	Referent de specialitate	I	S	
10	COMPARTIMENT ACHIZIȚII PUBLICE	X	Expert	I	S	
11	COMPARTIMENT JURIDIC	X	Consilier juridic	IA	S	
12	COMPARTIMENT DE SPECIALITATE /SECTII	X	Expert	I	S	
13		X	Expert	I	S	
14		X	Expert	I	S	
15		X	Expert	I	S	
16		X	Expert	I	S	
17		X	Expert	I	S	
18		X	Expert	I	S	
19		X	Expert	I	S	
20		X	Expert	I	S	
21		X	Expert	II	S	
22		X	Expert	II	S	
23		X	Expert	debutant	S	
24		X	Instructor	I	M	
25		X	Instructor	I	M	
26		X	Instructor	I	M	
27		X	Instructor	I	M	
28		X	Instructor	debutant	M	
29		X	Profesor studii superioare de lungă durată *)	I	S	
30		X	Profesor studii superioare de lungă durată *)	I	S	
31		X	Profesor studii superioare de lungă durată *)	II	S	
32		X	Profesor studii superioare de lungă durată *)	definitiv	S	
33	X	Profesor studii superioare de scurtă durată *)	definitiv	SSD		
TOTAL						33,0

*) Posturile de profesor vor fi ocupate, în conformitate cu prevederile art. 13 alin. (3) din O.U.G. 118/2006, de personal didactic de predare din învățământul preuniversitar și universitar.

ȘCOALA POPULARĂ DE ARTE ȘI MESERII “VESPASIAN LUNGU” BRĂILA

Manager
Geanina Valentina ONODI